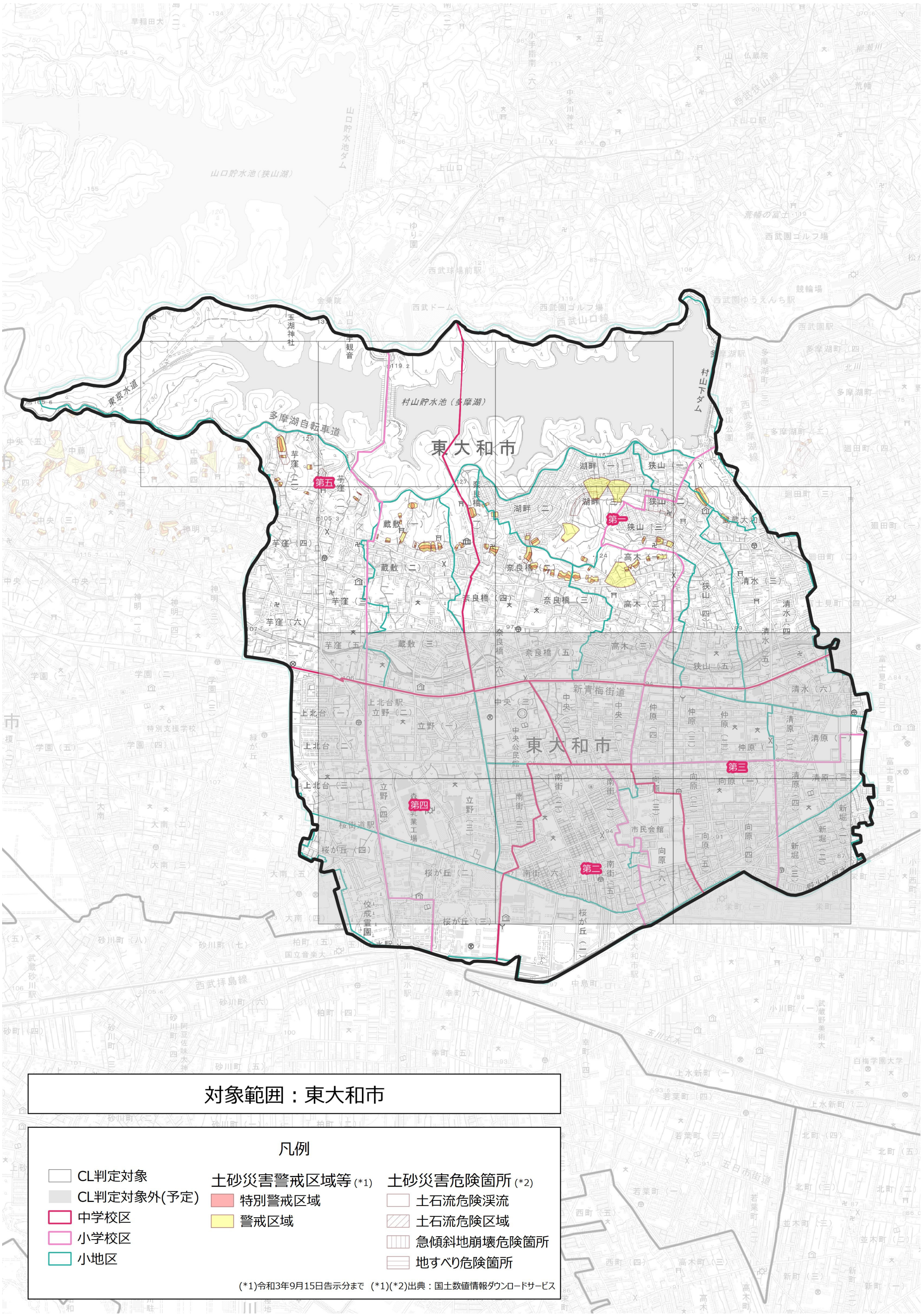
東大和市
村山貯水池（多摩湖）
山口貯水池（狭山湖）
第一
第二
第三
第四
第五
対象範囲：東大和市
凡例
CL判定対象
CL判定対象外(予定)
中学校区
小学校区
小地区
土砂災害警戒区域等 (*1)
特別警戒区域
警戒区域
土砂災害危険箇所 (*2)
土石流危険渓流
土石流危険区域
急傾斜地崩壊危険箇所
地すべり危険箇所
(*1)令和3年9月15日告示分まで (*1)(*2)出典：国土数値情報ダウンロードサービス